

ΜΟΝΟΠΑΤΙΑ ΠΟΛΙΤΙΣΜΟΥ • PATHS OF CULTURE

1

ΑΛΙΚΟΣ ΑΜΠΕΛΩΝΑΣ SCARLET VINEYARD

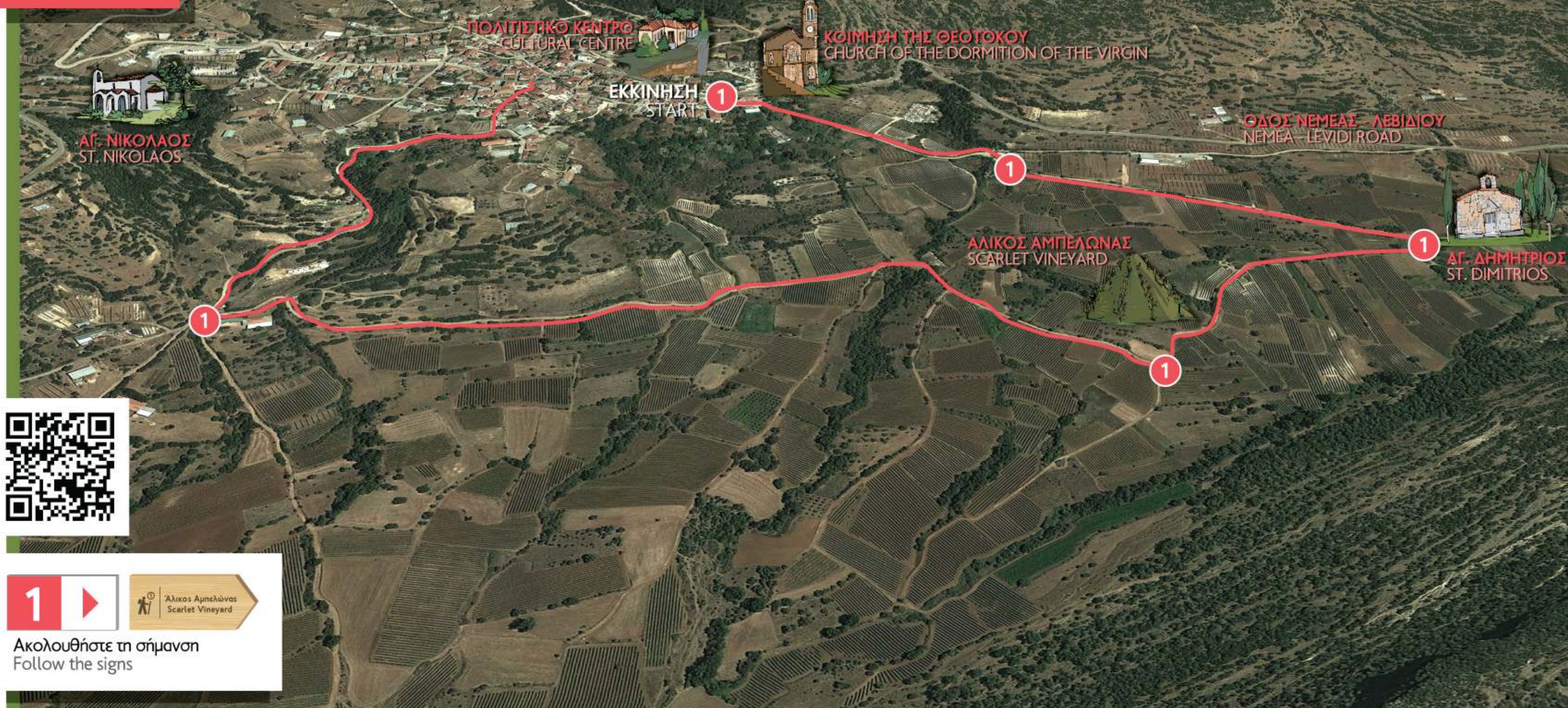

1 Αλικος Αμπελώνας / Scarlet Vineyard

Ακολουθήστε τη σήμανση
Follow the signs



Αλικος Αμπελώνας / Scarlet Vineyard

Αγ. Δημήτριος / St. Dimitrios

Αμπελία στην Πέρα Μεριά
Pera Meria Vineyards

Αμπελία / Vineyards
Φωτο: Γιάννης Σκούρτης / Photos: Yannis Skourtis

ΨΑΡΙ - ΑΛΙΚΟΣ ΑΜΠΕΛΩΝΑΣ - ΨΑΡΙ

3,0 χλμ. / 45 λεπτά (κυκλική διαδρομή)
Βαθμός δυσκολίας: εύκολη διαδρομή

Το Ψάρι συγκαταλέγεται από το 1971 μαζί με την Νεμέα και άλλα 12 χωριά της περιοχής, στη ζώνη στην οποία αναγνωρίστηκε το δικαίωμα να φέρει την «Ονομασία Προελεύσεως Νεμέα Ανωτέρας Ποιότητας» (ΟΠΑΠ-Νεμέα). Η φήμη της ντόπιας οινικής ποικιλίας «Αγιωργίτικο» είναι παγκόσμια. Μέσα στον ορεινό συμπαγή αμπελώνα του χωριού μας με τις αρχαιότερες ρίζες (εικάζεται ότι αμπελίσια υπήρχαν στην ευρύτερη περιοχή από την Μυκηναϊκή εποχή) αργοσέρνεται το χωμάτινο, ήσυχο μονοπάτι που όλες τις εποχές προσφέρει στον περιπατητή απείρητη ομορφιά και ηρεμία.

Σε όλη τη διαδρομή τα **περιποιημένα αμπέλια** (*Vitis Vinifera*) θα μας συντροφεύουν και η θωριά τους θα «διηγείται» τη φροντίδα και την αγάπη του αμπελουργού. Ακόμα και εγκαταλελειμμένα αμπέλια με τη φροντίδα της μητέρας φύσης εξακολουθούν σήμερα να δίνουν τον καρπό του Διονύσου προσφορά στα «πεινιά του ουρανού». Στα 500 περίπου μέτρα, θα συναντήσουμε αριστερά μας το επιβλητικό **ξωκλήσι του Αϊ-Δημήτρη**, κτισμένο στις αρχές του 20ου αιώνα, περιτοικισμένο με τα υψίκορμα κυπαρίσσια του και την γάργαρη πηγή της «**Κουφόβρυσης**».

Το θρόισμα από τις **αιωνόβιες βελανιδιές** (*Quercus robur*) που σκιάζουν το μονοπάτι, προσφέρει φιλόξενη προστασία στον καλοδεχούμενο επισκέπτη. Διακρίνουμε τώρα δεξιά μας, ψηλότερα, το καλαίσθητο καμπαναριό της **Παναγίας**. Οι αισθήσεις απολαμβάνουν την ηρεμία και την απλότητα του τοπίου. Η συνάντηση με ένα **γεράκι** (*Falco tinnunculus*), έναν περήφανο **σταυραετό** (*Hieraetus pennatus*) ή έναν βιαστικό **κότσυφα** (*Turdus merula*) διακόπτει ευχάριστα την απόλυτη ηρεμία.

Το μικρό ρυάκι που μεταφέρει το δροσερό νερό από τη βρύση της Παναγίας και το κελάρυσμά του, θα μας προσφέρει άλλη μια ήρεμη εικόνα και θα μας δώσει νέα ώθηση για να αντιμετωπίσουμε την μικρή ανηφοριά που μας περιμένει.

Η θέα όσο ανεβαίνουμε γίνεται και πιο συναρπαστική. Φτάνουμε στα πρώτα σπίτια του χωριού, δροσιζόμαστε στη μικρή βρυσούλα και ολοκληρώνουμε έτσι την οινική διαδρομή.

PSARI – SCARLET VINEYARD – PSARI

3,0 km / 45 mins (circular route)
Degree of difficulty: easy

The village Psari, together with 12 other villages in the area, has since 1971 been included in the region which has the right to use the designation 'Protected Designation of Origin Nemea, Higher Quality' (PDO-Nemea). The local variety of red wine 'Agiorgitiko' is famous worldwide.

The quiet dirt track winds its way slowly through the compact mountain vineyard with its ancient roots (it is thought that vineyards existed in the wider area since the Mycenaean time). It offers the hiker simple beauty and calm all the year round.

Along the way the well-cared for vineyards (*Vitis Vinifera*) keep us company. Their neat appearance testifies to the unending attention of the vine grower. With the help of Mother Nature, even the abandoned vineyards continue to offer the fruits of Dionysus to the 'birds of the air'.

About 500 metres further we meet on our left the imposing chapel of St. Dimitrios built at the beginning of the 20th century, surrounded by the tall cypresses and the gurgling spring of 'Koufovrysi'.

The whispering of the ancient oaks (*Quercus robur*) which shade the path, offer hospitable protection to the welcome visitor.

Higher up on our right we can make out the elegant belfry of the Virgin. Our senses are soothed by the calm and simplicity of the landscape. The sight of a common kestrel (*Falco tinnunculus*), a proud booted eagle (*Hieraetus pennatus*) or a hurrying blackbird (*Turdus merula*) makes a pleasant diversion from the complete peacefulness.

The bubbling stream which brings cool water from the Virgin's spring offers us another peaceful picture and spurs us on to tackle the slight climb which awaits us. As we ascend, the view becomes all the more thrilling. We reach the first houses of the village, cool ourselves at the little fountain and thus complete our vineyard route.

Αν θέλετε να στηρίξετε τα Μονοπάτια Πολιτισμού, παρακαλούμε επικοινωνήστε μαζί μας: T: 210 32 25 245 (εσωτ. 2) / email: sepi@ellinikietairia.gr
If you want to support the project Paths of Culture, please contact us: T: 210 32 25 245 (ext. 2) / email: sepi@ellinikietairia.gr
www.ellet.gr / www.monopatiapolitismou.gr



Με την ευγενική χορηγία του
Ιδρύματος Α.Γ. Λεβέντη

Kindly sponsored by
The A.G. Leventis Foundation



ΕΛΛΗΝΙΚΗ ΕΤΑΙΡΕΙΑ
Περιβάλλοντος και Πολιτισμού



ΔΗΜΟΣ ΣΙΚΥΩΝΙΩΝ
Τοπική Κοινότητα Ψαριού

